Каталог гибридов и сортов 2024

СЕЕМ БУДУЩЕЕ
С 1856 ГОДА

KWS

Гибриды кукурузы

08 Сводная таблица гибридов
10 АУТЕНС КВС ФАО 170
11 КАПРИЛИАС ФАО 180
12 КОРИФЕЙ ФАО 180
13 РОДРИГЕС КВС ФАО 180
14 АМАВИТ ФАО 180
15 КВС ЛИОНЕЛЬ ФАО 190
16 АУРЕЛИУС КВС ФАО 190
18 КВС НЕСТОР ФАО 200
19 КАТАРЗИС ФАО 210
20 КВС САЛАМАНДРА ФАО 210
21 КВС КАМПИНОС ФАО 210
22 РИКАРДИНИО ФАО 215
23 КВС АЛЛЕГРО ФАО 215
26 АМАРОК ФАО 220
27 ДАМАРИО ФАО 220
28 КВС КАВАЛЕР ФАО 220
29 КВС ДЖАЙПУР ФАО 230
30 РОНАЛДИНИО ФАО 230
31 БАЛИСТО ФАО 230
32 АМАМОНТЕ ФАО 240
33 КВС ФЕРНАНДО ФАО 240
34 КИЛОМЕРИС ФАО 250
35 КВС ГАНДАЛЬФ ФАО 250

УСЛОВНЫЕ ОБОЗНАЧЕНИЯ

Высота растения, см

Рядов зерен

Максимальный сбор СВ, ц/га

Зерен в ряду

Макс. урожайн. зерна при 14%

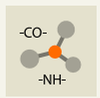

Содержание протеина

Содержание крахмала

Выход молока из 1 кг сух. вещ.

Выход молока с 1 га

Для выращивания на зерно

Для выращивания на силос

На биогаз

1
Линейность

1 - простой
2 - двойной межлинейный
3 - трёхлинейный

Тип зерна

К-З (кремнисто-зубовидный)
К (кремнистый)
З (зубовидный)

Название гибрида	ФАО	Семейство	Спутниковый мониторинг	Тип зерна	Линейность	Страница в каталоге	Влагоотдача (от 1 до 10)	Эффект StayGreen (от 1 до 10)	Устойчивость и толерантность	Год регистрации
КУКУРУЗА										
АУТЕНС КВС	170			К	1	10	8-9	7-8	Высокая устойчивость к пузырчатой головне и очень высокая - к фузариозу зерна и стебля	2020
ГАРАНТИО	175			К	3	-	8	8	Высокая устойчивость к комплексу болезней	Ожидается в 2024
КОРИФЕЙ	180			К	3	12	8-9	6-7	Пузырчатая головня, фузариоз зерна и гельминтоспориоз	2014
РОДРИГЕС КВС	180			К	1	13	8	7-8	Пузырчатая головня, фузариоз зернаё и стебля, кабатиелез	2017
АМАВИТ	180	КлиматКОНТРОЛЬ³	■	К	1	14	7-8	7	Высокая устойчивость к пузырчатой головне, фузариозу зерна и стебля	2020
КАПРИЛИАС	180		■	К	3	11	7	6-7	Толерантен в средней степени к пузырчатой и пыльной головне, а также к гельминтоспориозу.	2021
КВС АНАСТАСИО	185			К-З	3	-	7-8	7	Высокая устойчивость к комплексу болезней.	Ожидается в 2024
КВС ЛИОНЕЛЬ	190			К-З	3	15	7	7	Высокая устойчивость к пузырчатой и пыльной головням	2021
АУРЕЛИУС КВС	190	Best4MILK		К-З	1	16	7-8	7	Пузырчатая головня, фузариоз стебля и зерна, гельминтоспориоз. Низкий риск поражения зерна микотоксинами.	2018
КВС НЕСТОР	200	Best4MILK	■	К-З	1	18	7	7	Фузариоз стебля и зерна, гельминтоспориоз.	2017
КАТАРЗИС	210	Plus4GRAIN	■	К	1	19	8	8	Пыльная головня, фузариоз зерна и стебля, пузырчатая головня. Очень низкий риск поражения микотоксинами.	2018
КВС САЛАМАНДРА	210	Plus4GRAIN		К-З	1	20	7	7-8	К пузырчатой и пыльной головне.	2023
КВС КАМПИНОС	210			З	1	21	7	7-8	Пузырчатая и пыльная головня, фузариоз стебля и зерна, кабатиелез.	2019
РИКАРДИНИО	215		■	К	3	22	8	8	Фузариоз зерна, меньше поражается микотоксинами.	2011
КВС АЛЛЕГРО	215	КлиматКОНТРОЛЬ³		З	1	23	8	8-9	Пузырчатая головня, фузариоз стебля.	2022
АМАРОК	220	Best4MILK	■	К	1	26	7	7	Пузырчатая и пыльная головня, фузариоз зерна и стебля, грин снэп.	2019
ДАМАРИО	220	Best4MILK	■	К-З	3	27	7	8	Пузырчатая головня, фузариоз стебля, гринснэп.	2022
КВС КАВАЛЕР	220			З	1	28	8-9	7	Пузырчатая и пыльная головня, фузариоз стебля.	2020
КВС ДЖАЙПУР	230	Plus4GRAIN	■	К	3	29	7	8	Повышенная устойчивость к пузырчатая головне, фузариозу стебля и зерна	2022
АЛЬМОНДО	230			К-З	3	-	7	8	Повышенная устойчивость к пузырчатая головне, фузариозу стебля и зерна	Ожидается в 2024
РОНАЛДИНИО	230	Best4MILK	■	К	3	30	7	8	Пузырчатая головня, фузариозу зерна и стебля. Низкий риск поражения зерна микотоксинами.	2011
БАЛИСТО	230	Plus4GRAIN	■	К-З	1	31	7	8	Пузырчатая головня, фузариоз стебля и зерна.	2019
АМАМОНТЕ	240			К-З	1	32	8	8	Повышенная устойчивость к фузариозу стебля и зерна.	2015
КВС ТАСКО	240			З	1	-	8	8	Повышенная устойчивость к пузырчатой головне, фузариозу зерна и гринснэпу.	Ожидается в 2024
КВС ФЕРНАНДО	240			З	1	33	6	6-7	Повышенная устойчивость к пузырчатой и пыльной головне, фузариозу початка.	2023
КИЛОМЕРИС	250	Best4MILK	■	К-З	1	34	7	7	Пузырчатая головня, гринснэп, фузариоз стебля и зерна.	2020
КВС ГАНДАЛЬФ	250	Best4MILK		З	1	35	6	6-7	Повышенная устойчивость к пузырчатой и пыльной голове, фузариозу стебля и початка, выс уст к ломке стебля.	2022

АУТЕНС КВС ФАО 170

Блокбастер среди ранних гибридов

Ультраранний, трёхлинейный гибрид зернового направления

- Лучшая влагоотдача - существенная экономия на сушке зерна
- Один из первых гибридов, районированных на зерно в Витебской области.

Рядов зерен

14-16 шт

Зерен в ряду

32-34 шт

Тип зерна

кремнистый

Высота растения, см

270-320 см

Характеристики гибрида:	низкая	высокая
Влагоотдача	1 2 3 4 5 6 7 **8** **9** 10	
Хлодостойкость	1 2 3 4 5 6 7 **8** 9 10	
Засухоустойчивость	1 2 3 4 5 6 **7** **8** 9 10	
StayGreen эффект	1 2 3 4 5 6 **7** **8** 9 10	
Устойчивость и толерантность к болезням	Высокая устойчивость к пузырчатой головне и очень высокая - к фузариозу зерна и стебля	

Макс. урожайн. зерна при 14%

175 ц/га

Норма высева, тыс./га

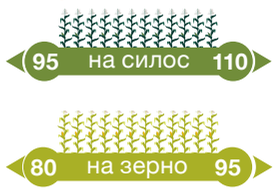

Максим. сбор СВ

284 ц/га

Содержание протеина

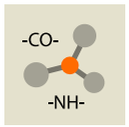

9,1

Содержание крахмала

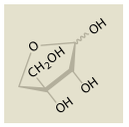

71,5

Год регистрации 2020

КАПРИЛИАС ФАО 180

Завоевал центральный ареал Европы

Раннеспелый трехлинейный гибрид на зерно и силос

- Отличается высоким сбором сухого вещества среди раннеспелых гибридов
- Высокая концентрация энергии в силосе. Для любого типа почв

Рядов зерен

14-16 шт

Зерен в ряду

30-32 шт

Тип зерна

кремнистый

Высота растения, см

280-320 см

Характеристики гибрида:	низкая	высокая
Влагоотдача	1 2 3 4 5 6 **7** 8 9 10	
Хлодостойкость	1 2 3 4 5 6 7 **8** 9 10	
Засухоустойчивость	1 2 3 4 5 6 **7** **8** 9 10	
StayGreen эффект	1 2 3 4 5 **6** **7** 8 9 10	
Устойчивость и толерантность к болезням	Толерантен в средней степени к пузырчатой и пыльной головне, а также к гельминтоспориозу	

Макс. урожайн. зерна при 14%

146 ц/га

Норма высева, тыс./га

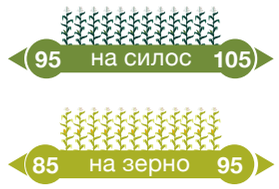

Максим. сбор СВ

324 ц/га

Год регистрации 2021

КОРИФЕЙ ФАО 180

Корифей в зерновом деле

Очень ранний трёхлинейный гибрид зернового направления

- Самая быстрая влагоотдача
- Низкие затраты на сушку зерна

Рядов зерен

14-16 шт

Зерен в ряду

28-32 шт

Тип зерна

кремнистый

Высота растения, см

260-300 см

Характеристики гибрида:	низкая	высокая
Влагоотдача	1 2 3 4 5 6 7 **8** **9** 10	
Хлодостойкость	1 2 3 4 5 6 7 **8** 9 10	
Засухоустойчивость	1 2 3 4 5 6 **7** **8** 9 10	
StayGreen эффект	1 2 3 4 5 **6** **7** 8 9 10	
Устойчивость и толерантность к болезням	Пузырчатая головня, фузариоз зерна и гельминтоспориоз	

Год регистрации 2014

Макс. урожайн. зерна при 14%

133,6 ц/га

Норма высева, тыс./га

95 на силос 105

80 на зерно 95

Максим. сбор СВ

317 ц/га

Содержание протеина

10,7

Содержание крахмала

74,1

РОДРИГЕС КВС ФАО 180

Ранний друг

Раннеспелый простой гибрид преимущественно зернового направления

- Ранний урожай зерна с низкой влажностью. Районирован на зерно в Витебской обл.
- Выход зерна – до 90 %. Высокое содержание крахмала в зерне. Стандарт в Раннеспелой группе ГСИ

Рядов зерен

14-16 шт

Зерен в ряду

28-32 шт

Тип зерна

кремнистый

Высота растения, см

260-300 см

Характеристики гибрида:	низкая	высокая
Влагоотдача	1 2 3 4 5 6 7 **8** 9 10	
Хлодостойкость	1 2 3 4 5 6 7 8 **9** 10	
Засухоустойчивость	1 2 3 4 5 6 7 **8** **9** 10	
StayGreen эффект	1 2 3 4 5 6 **7** **8** 9 10	
Устойчивость и толерантность к болезням	Пузырчатая головня, фузариоз зерна и стебля, кабатиелез	

Год регистрации 2017

Макс. урожайн. зерна при 14%

191 ц/га

Норма высева, тыс./га

100 на силос 110

85 на зерно 100

Максим. сбор СВ

258 ц/га

Содержание протеина

10,3

Содержание крахмала

73

АМАВИТ ФАО 180

КлиматКОНТРОЛЬ³

Ваше поле обновит

Раннеспелый простой гибрид

- Высокая урожайность даже в засушливых условиях
- Очень урожайный среди раннеспелых, районирован всего за два года испытания

Рядов зерен

14-16 шт

Зерен в ряду

34-36 шт

Тип зерна

кремнистый

Высота растения, см

290-340 см

Характеристики гибрида:	низкая	высокая
Влагоотдача	1 2 3 4 5 6 **7** **8** 9 10	
Хлодостойкость	1 2 3 4 5 6 7 **8** 9 10	
Засухоустойчивость	1 2 3 4 5 6 7 8 **9** 10	
StayGreen эффект	1 2 3 4 5 6 **7** 8 9 10	
Устойчивость и толерантность к болезням	Высокая устойчивость к пузырчатой головне, фузариозу зерна и стебля	

Макс. урожайн. зерна при 14%

175 ц/га

Норма высева, тыс./га

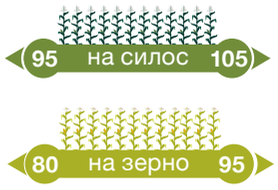

Максим. сбор СВ

306 ц/га

Содержание крахмала

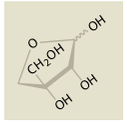

71,9

Год регистрации 2020

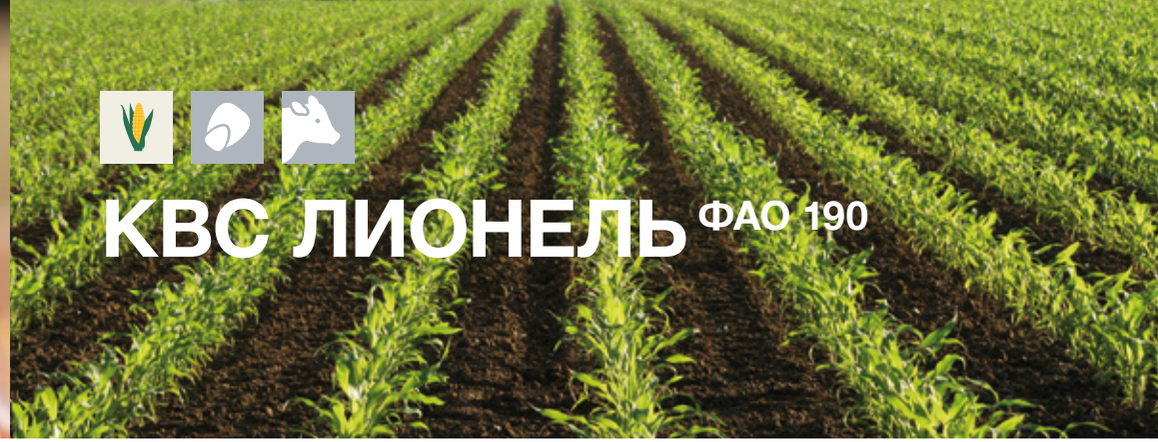

КВС ЛИОНЕЛЬ ФАО 190

На него равняются многие

Среднеранний трехлинейный гибрид на зерно и силос

- Высокая устойчивость к ломке от повреждений кукурузным стеблевым мотыльком
- Гибрид хорошо развивается на ранних этапах, холодостойкий

Рядов зерен

14-16 шт

Зерен в ряду

36 шт

Тип зерна

кремнисто-зубовидный

Высота растения, см

280-330 см

Характеристики гибрида:	низкая	высокая
Влагоотдача	1 2 3 4 5 6 **7** 8 9 10	
Хлодостойкость	1 2 3 4 5 6 7 **8** **9** 10	
Засухоустойчивость	1 2 3 4 5 6 **7** **8** 9 10	
StayGreen эффект	1 2 3 4 5 6 **7** 8 9 10	
Устойчивость и толерантность к болезням	Высокая устойчивость к пузырчатой и пыльной головням	

Макс. урожайн. зерна при 14%

180 ц/га

Норма высева, тыс./га

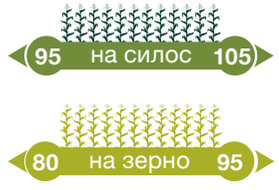

Максим. сбор СВ

324 ц/га

Год регистрации 2021

АУРЕЛИУС КВС ФАО 190

Best4MILK

Украшение Ваших полей

Среднеранний трёхлинейный гибрид на зерно и силос

- Высокая урожайность зерна на разном типе почв
- Источник раннего зерна и силоса с высокой концентрацией энергии

Рядов зерен

14 шт

Зерен в ряду

30-34 шт

Тип зерна

кремнисто-зубовидный

Высота растения, см

300-320 см

Год регистрации 2018

Характеристики гибрида:	низкая	высокая
Влагоотдача	1 2 3 4 5 6 **7** **8** 9 10	
Хлодостойкость	1 2 3 4 5 6 7 **8** 9 10	
Засухоустойчивость	1 2 3 4 5 6 7 **8** 9 10	
StayGreen эффект	1 2 3 4 5 6 **7** 8 9 10	
Устойчивость и толерантность к болезням	Пузырчатая головня, фузариоз стебля и зерна, гельминтоспориоз. Низкий риск поражения зерна микотоксинами	

Макс. урожайн. зерна при 14%

139 ц/га

Норма высева, тыс./га

Максим. сбор СВ

261 ц/га

Содержание протеина

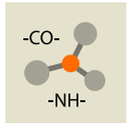

10,5

Содержание крахмала

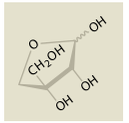

73,6

KWS в Беларуси занимает

- по площади возделывания среди европейских и американских компаний
- по количеству районированных и продаваемых гибридов
- по количеству гибридов-стандартов в официальном сортоиспытании (во всех 4х группах спелости)
- по количеству гибридов молочного направления (8)
- по СПУТНИКОВОМУ мониторингу содержания сухого вещества (10 гибридов)
- по количеству производственных демоопытов в хозяйствах

www.kws.com/by

СЕЕМ БУДУЩЕЕ
С 1856 ГОДА

KWS

КВС НЕСТОР ФАО 200

Best4MILK

Новая летопись с Ваших полей

Среднеранний трёхлинейный гибрид универсального направления

- Хорошо зарекомендовал себя в стрессовых условиях засухи
- В силосной массе имеет высокую долю початка. Выход зерна с початка до 90%

Рядов зерен

14 шт

Зерен в ряду

30-32 шт

Тип зерна

кремнисто-зубовидный

Высота растения, см

270-300 см

Характеристики гибрида:	низкая — высокая
Влагоотдача	7
Хлодостойкость	8
Засухоустойчивость	9
StayGreen эффект	7
Устойчивость и толерантность к болезням	Фузариоз стебля и зерна, гельминтоспориоз

Макс. урожайн. зерна при 14%

147,3 ц/га

Норма высева, тыс./га

95 на силос 115

85 на зерно 100

Максим. сбор СВ

265 ц/га

Содержание протеина

10

Содержание крахмала

71,4

Год регистрации 2017

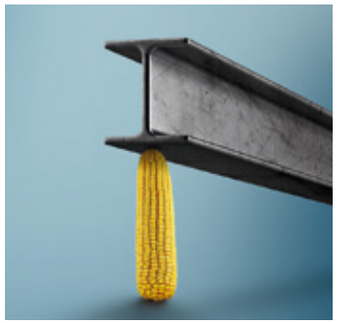

КАТАРЗИС ФАО 210

Plus4GRAIN

Надежный партнёр

Среднеранний простой гибрид универсального направления

- Высокая урожайность зерна и зелёной массы даже при сложных погодных условиях
- Холодостойкий, обладает быстрым стартовым ростом

Рядов зерен

16 шт

Зерен в ряду

30-34 шт

Тип зерна

кремнистый

Высота растения, см

320-350 см

Характеристики гибрида:	низкая — высокая
Влагоотдача	8
Хлодостойкость	8
Засухоустойчивость	8
StayGreen эффект	8
Устойчивость и толерантность к болезням	Пыльная головня, фузариоз зерна и стебля, пузырчатая головня. Очень низкий риск поражения микотоксинами

Макс. урожайн. зерна при 14%

138 ц/га

Содержание протеина

10,2

Норма высева, тыс./га

95 на силос 110

90 на зерно 100

Максим. сбор СВ

292 ц/га

Содержание крахмала

72,9

Выход молока из 1 кг сух. вещ.

1,733

Выход молока с 1 га

26734,6

Год регистрации 2018

НОВИНКА

КВС САЛАМАНДРА ФАО 210

Plus4GRAIN

Аутентичен

Среднеранний простой гибрид универсального направления

- Высокий сбор СВ с высокой концентрацией энергии
- Высокая урожайность зерна с хорошей влажностью, крупный хорошо озерненный початок

Рядов зерен

14 шт

Зерен в ряду

34 шт

Тип зерна

кремнисто-зубовидный

Высота растения, см

200-330 см

Характеристики гибрида:	низкая	высокая
Влагоотдача	1 2 3 4 5 6 **7** 8 9 10	
Хлодостойкость	1 2 3 4 5 6 **7** 8 9 10	
Засухоустойчивость	1 2 3 4 5 6 **7** **8** 9 10	
StayGreen эффект	1 2 3 4 5 6 **7** **8** 9 10	
Устойчивость и толерантность к болезням	К пузырчатой и пыльной головне	

Год регистрации 2023

Норма высева, тыс./га

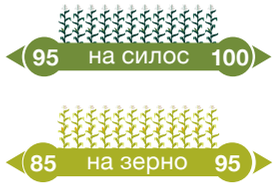

КВС КАМПИНОС ФАО 210

Очень зерновой

Среднеранний простой гибрид преимущественно зернового направления

- Высокая толерантность к засухе
- Повышенная устойчивость к повреждениям стеблевым мотыльком

Рядов зерен

14 шт

Зерен в ряду

30-34 шт

Тип зерна

кремнистый

Высота растения, см

290-320 см

Характеристики гибрида:	низкая	высокая
Влагоотдача	1 2 3 4 5 6 **7** 8 9 10	
Хлодостойкость	1 2 3 4 5 6 7 **8** 9 10	
Засухоустойчивость	1 2 3 4 5 6 7 8 **9** 10	
StayGreen эффект	1 2 3 4 5 6 **7** **8** 9 10	
Устойчивость и толерантность к болезням	Пузырчатая и пыльная головня, фузариоз стебля и зерна, кабатиелез	

Год регистрации 2019

Макс. урожайн. зерна при 14%

143 ц/га

Норма высева, тыс./га

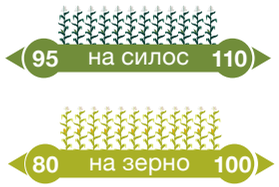

Максим. сбор СВ

300 ц/га

Содержание протеина

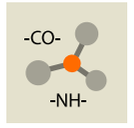

8,68

Содержание крахмала

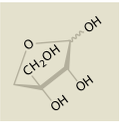

73,6

РИКАРДИНИО ФАО 215

Всегда на пьедестале

Простой среднеранний гибрид универсального направления

- Высокая урожаность
- Стабильный гибрид в разные годы

Рядов зерен

14-16 шт

Зерен в ряду

30-36 шт

Тип зерна

кремнистый

Высота растения, см

320-350 см

Характеристики гибрида:	низкая	высокая
Влагоотдача	1 2 3 4 5 6 7 **8** 9 10	
Хлодостойкость	1 2 3 4 5 6 7 **8** 9 10	
Засухоустойчивость	1 2 3 4 5 6 **7** **8** 9 10	
StayGreen эффект	1 2 3 4 5 6 7 **8** 9 10	
Устойчивость и толерантность к болезням	Фузариоз зерна, меньше поражается микотоксинами	

Макс. урожайн. зерна при 14%

146 ц/га

Содержание протеина

-CO-
-NH-

10,1

Норма высева, тыс./га

95 на силос 105

85 на зерно 100

Максим. сбор СВ

337 ц/га

Содержание крахмала

70,3

Выход молока из 1 кг сух. вещ.

1,758

Выход молока с 1 га

28784,5

Год регистрации **2011**

КВС АЛЛЕГРО ФАО 215

КлиматКОНТРОЛЬ[3]

Предвкушение Вашего успеха

Простой среднеранний гибрид универсального направления

- Очень стабильный в стрессовых условиях засухи
- Повышенная толерантность к мотыльку

Рядов зерен

14 шт

Зерен в ряду

34-36 шт

Тип зерна

зубовидный

Высота растения, см

290-330 см

Характеристики гибрида:	низкая	высокая
Влагоотдача	1 2 3 4 5 6 7 **8** 9 10	
Хлодостойкость	1 2 3 4 5 6 **7** 8 9 10	
Засухоустойчивость	1 2 3 4 5 6 7 **8** **9** 10	
StayGreen эффект	1 2 3 4 5 6 7 **8** **9** 10	
Устойчивость и толерантность к болезням	Пузырчатая головня, фузариоз стебля	

Макс. урожайн. зерна при 14%

160 ц/га

Норма высева, тыс./га

95 на силос 105

85 на зерно 100

Максим. сбор СВ

285 ц/га

Содержание протеина

-CO-
-NH-

9,6

Содержание крахмала

70,2

Год регистрации **2022**

Становится всё сложнее сохранять урожаи на высоком уровне и действовать, не причиняя ущерба природе одновременно. KWS успешно объединяет в своих гибридах минимальное воздействие на окружающую среду и высокую эффективность.
Устойчивое земледелие начинается с семян – и мы используем наши ноу-хау для поддержки сельхозпроизводителей в вопросе обеспечения продовольствием растущего населения нашей планеты.
В будущее – только вместе! Поддержите нас в наших стремлениях и узнайте на нашем сайте каким образом мы вместе сможем оказать положительное влияние.

www.kws.com/by

СЕЕМ БУДУЩЕЕ
С 1856 ГОДА

KWS

АМАРОК ФАО 220

Best4MILK

Первопроходец

Среднеранний трёхлинейный гибрид универсального направления

- Мощный потенциал урожайности зерна и зеленой массы
- Повышенная устойчивость к повреждениям стеблевым мотыльком.

Стандарт в ГСИ

Характеристики гибрида:	низкая	высокая
Влагоотдача	1 2 3 4 5 6 **7** 8 9 10	
Хлодостойкость	1 2 3 4 5 6 7 **8** 9 10	
Засухоустойчивость	1 2 3 4 5 6 **7** **8** 9 10	
StayGreen эффект	1 2 3 4 5 6 **7** 8 9 10	
Устойчивость и толерантность к болезням	Пузырчатая и пыльная головня, фузариоз зерна и стебля, грин снэп	

Рядов зерен

16 шт

Зерен в ряду

30-34 шт

Тип зерна

кремнистый

Высота растения, см

320-360 см

Год регистрации 2019

Макс. урожайн. зерна при 14%

165 ц/га

Норма высева, тыс./га

95 на силос 105

85 на зерно 100

Максим. сбор СВ

320 ц/га

Содержание протеина

8,4

Содержание крахмала

73,3

ДАМАРИО ФАО 220

Best4MILK

Мечты сбываются

Среднеранний трехлинейный гибрид универсального направления

- Высокая урожайность, выход зерна с початка - 92%
- Повышенная устойчивость к кукурузному стеблевому мотыльку. Отличается повышенной переваримостью и высоким содержанием энергии

Характеристики гибрида:	низкая	высокая
Влагоотдача	1 2 3 4 5 6 **7** 8 9 10	
Хлодостойкость	1 2 3 4 5 6 7 **8** 9 10	
Засухоустойчивость	1 2 3 4 5 6 **7** **8** 9 10	
StayGreen эффект	1 2 3 4 5 6 7 **8** 9 10	
Устойчивость и толерантность к болезням	Пузырчатая головня, фузариоз стебля, гринснэп	

Рядов зерен

14-16 шт

Зерен в ряду

30-34 шт

Тип зерна

кремнисто-зубовидный

Высота растения, см

310-350 см

Год регистрации 2022

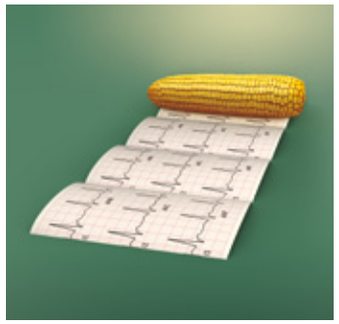

Макс. урожайн. зерна при 14%

155 ц/га

Норма высева, тыс./га

95 на силос 100

85 на зерно 95

Максим. сбор СВ

331 ц/га

Содержание протеина

9,7

Содержание крахмала

70,1

КВС КАВАЛЕР ФАО 220

Полевая кавалерия

Среднеранний простой гибрид преимущественно на зерно

- Отличается хорошей влагоотдачей - экономия при сушке зерна
- Хорошая зерновая продуктивность с очень хорошей влагоотдачей. Устойчив к засухе

Рядов зерен

14 шт

Зерен в ряду

34 шт

Тип зерна

зубовидный

Высота растения, см

300 см

Характеристики гибрида:	низкая	высокая
Влагоотдача	1 2 3 4 5 6 7 **8** **9** 10	
Хлодостойкость	1 2 3 4 5 6 **7** 8 9 10	
Засухоустойчивость	1 2 3 4 5 6 7 **8** 9 10	
StayGreen эффект	1 2 3 4 5 6 **7** 8 9 10	
Устойчивость и толерантность к болезням	Пузырчатая и пыльная головня, фузариоз стебля	

Норма высева, тыс./га

95 на силос 110

85 на зерно 100

Год регистрации 2020

Макс. урожайн. зерна при 14%

144 ц/га

Максим. сбор СВ

287 ц/га

Содержание крахмала

75,0

КВС ДЖАЙПУР ФАО 230

Plus4GRAIN

Его стоит попробовать

Среднеспелый простой гибрид на зерно и силос

- Отличается высокой урожайностью зерна
- Повышенная устойчивость к кукурузному стеблевому мотыльку

Рядов зерен

14 шт

Зерен в ряду

30-34 шт

Тип зерна

кремнистый

Высота растения, см

320-350 см

Характеристики гибрида:	низкая	высокая
Влагоотдача	1 2 3 4 5 6 **7** 8 9 10	
Хлодостойкость	1 2 3 4 5 6 7 8 **9** 10	
Засухоустойчивость	1 2 3 4 5 6 7 **8** 9 10	
StayGreen эффект	1 2 3 4 5 6 7 **8** 9 10	
Устойчивость и толерантность к болезням	Повышенная устойчивость к пузырчатая головне, фузариозу стебля и зерна	

Макс. урожайн. зерна при 14%

150 ц/га

Норма высева, тыс./га

95 на силос 105

85 на зерно 95

Год регистрации 2022

Максим. сбор СВ

302 ц/га

Содержание протеина

8,8

Содержание крахмала

70,9

РОНАЛДИНИО ФАО 230

Best4MILK

Чемпион в своей лиге

Среднеспелый трёхлинейный гибрид универсального направления

- Высокие и стабильные урожаи зерна и силоса по годам на разных типах почв
- Очень пластичный и стабильный по годам гибрид, стандарт В ГСИ

Рядов зерен

16 шт

Зерен в ряду

28-36 шт

Тип зерна

кремнистый

Высота растения, см

310-350 см

Характеристики гибрида:	низкая	высокая
Влагоотдача	1 2 3 4 5 6 **7** 8 9 10	
Хлодостойкость	1 2 3 4 5 6 7 **8** **9** 10	
Засухоустойчивость	1 2 3 4 5 6 7 **8** 9 10	
StayGreen эффект	1 2 3 4 5 6 7 **8** 9 10	
Устойчивость и толерантность к болезням	Пузырчатая головня, фузариоз зерна и стебля. Низкий риск поражения зерна микотоксинами	

Макс. урожайн. зерна при 14%

143 ц/га

Содержание протеина

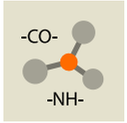

10,2

Норма высева, тыс./га

Максим. сбор СВ

314 ц/га

Содержание крахмала

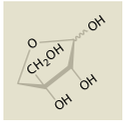

70,4

Выход молока из 1 кг сух. вещ.

1,765

Выход молока с 1 га

27373,5

Год регистрации 2011

БАЛИСТО ФАО 230

Plus4GRAIN

Достойный наследник Роналдинио

Среднеспелый трёхлинейный гибрид универсального направления

- Высокая урожайность зеленой массы и сухого вещества
- Высокая кормовая ценность силоса

Рядов зерен

14-16 шт

Зерен в ряду

30-34 шт

Тип зерна

кремнисто-зубовидный

Высота растения, см

310-350 см

Характеристики гибрида:	низкая	высокая
Влагоотдача	1 2 3 4 5 6 **7** 8 9 10	
Хлодостойкость	1 2 3 4 5 6 7 **8** 9 10	
Засухоустойчивость	1 2 3 4 5 6 **7** **8** 9 10	
StayGreen эффект	1 2 3 4 5 6 7 **8** 9 10	
Устойчивость и толерантность к болезням	Пузырчатая головня, фузариоз стебля и зерна	

Макс. урожайн. зерна при 14%

165 ц/га

Норма высева, тыс./га

Максим. сбор СВ

291 ц/га

Содержание протеина

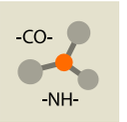

8,47

Содержание крахмала

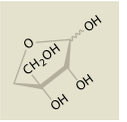

73,2

Год регистрации 2019

АМАМОНТЕ ФАО 240

Может многое

Среднеспелый двойной межлинейный гибрид универсального направления

- Очень высокий сбор сухого вещества с 1 гектара
- Зерно всегда вызревает

Рядов зерен

16 шт

Зерен в ряду

32-36 шт

Тип зерна

кремнисто-зубовидный

Высота растения, см

300-360 см

Характеристики гибрида:	низкая	высокая
Влагоотдача	1 2 3 4 5 6 7 **8** 9 10	
Хлодостойкость	1 2 3 4 5 6 **7** **8** 9 10	
Засухоустойчивость	1 2 3 4 5 6 7 **8** 9 10	
StayGreen эффект	1 2 3 4 5 6 7 **8** 9 10	
Устойчивость и толерантность к болезням	Повышенная устойчивость к фузариозу стебля и зерна	

Макс. урожайн. зерна при 14%

144 ц/га

Содержание протеина

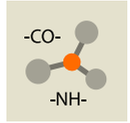

10,5

Норма высева, тыс./га

Максим. сбор СВ

350 ц/га

Содержание крахмала

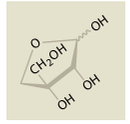

75,0

Выход молока из 1 кг сух. вещ.

1,64

Год регистрации 2015

КВС ФЕРНАНДО ФАО 240

НОВИНКА

Могущественный и надёжный

Среднеспелый простой гибрид универсального направления

- Высокий сбор СВ и зеленой массы, крупные початки
- Один из фаворитов по урожайности зерна в Украине

Рядов зерен

16 шт

Зерен в ряду

32-34 шт

Тип зерна

зубовидный

Высота растения, см

320-370 см

Характеристики гибрида:	низкая	высокая
Влагоотдача	1 2 3 4 5 **6** 7 8 9 10	
Хлодостойкость	1 2 3 4 5 **6** **7** 8 9 10	
Засухоустойчивость	1 2 3 4 5 6 **7** 8 9 10	
StayGreen эффект	1 2 3 4 5 **6** **7** 8 9 10	
Устойчивость и толерантность к болезням	Повышенная устойчивость к пузырчатой и пыльной головне, фузариозу початка	

Год регистрации 2023

Норма высева, тыс./га

КИЛОМЕРИС ФАО 250

Best4MILK

Биогазовый первопроходец

Среднепоздний гибрид на силос, зерно и биогаз

- Очень продуктивный по зерну и сбору сухого вещества с 1 гектара. Стабилен по годам
- Самый высокий среди всех районированных гибридов. Очень продуктивный, мощные початки

Рядов зерен

14-16 шт

Зерен в ряду

34-36 шт

Тип зерна

кремнисто-зубовидный

Высота растения, см

330-390 см

Характеристики гибрида:	низкая	высокая
Влагоотдача	1 2 3 4 5 6 **7** 8 9 10	
Хлодостойкость	1 2 3 4 5 6 **7** **8** 9 10	
Засухоустойчивость	1 2 3 4 5 6 **7** **8** 9 10	
StayGreen эффект	1 2 3 4 5 6 **7** 8 9 10	
Устойчивость и толерантность к болезням	Пузырчатая головня, гриснсэп, фузариоз стебля и зерна	

Макс. урожайн. зерна при 14%

173 ц/га

Максим. сбор СВ

347 ц/га

Норма высева, тыс./га

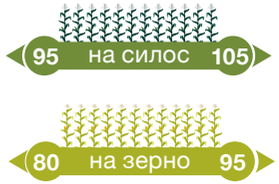

Год регистрации 2020

КВС ГАНДАЛЬФ ФАО 250

Best4MILK

Из новой серии Властелин полей

Среднепоздний простой гибрид универсального направления

- Хорошая урожайность зерна и высокий сбор СВ, крупные початки
- Один из лидеров по переваримости. Один из Стандартов в ГСИ

Рядов зерен

16 шт

Зерен в ряду

32-34 шт

Тип зерна

зубовидный

Высота растения, см

300-350 см

Характеристики гибрида:	низкая	высокая
Влагоотдача	1 2 3 4 5 **6** 7 8 9 10	
Хлодостойкость	1 2 3 4 5 **6** **7** 8 9 10	
Засухоустойчивость	1 2 3 4 5 6 **7** 8 9 10	
StayGreen эффект	1 2 3 4 5 **6** **7** 8 9 10	
Устойчивость и толерантность к болезням	Повышенная устойчивость к пузырчатой и пыльной головне, фузариозу стебля и початка, выс. уст. к ломке стебля	

Макс. урожайн. зерна при 14%

166 ц/га

Норма высева, тыс./га

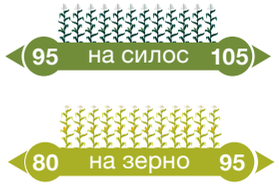

Максим. сбор СВ

321 ц/га

Содержание протеина

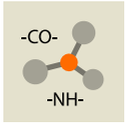

10,0

Содержание крахмала

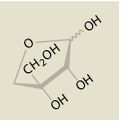

69,3

Год регистрации 2022

ДИСТРИБЬЮТОР В БЕЛАРУСИ
ООО "Атриум Люкс"
Республика Беларусь, 220126
г. Минск, пр-т Победителей, д. 21, комн. 310
тел.: +375 17 306 29 45, +375 29 378 90 06
факс: +375 17 306 04 22
e-mail: office@atriumlux.by
сайт: atriumlux.by

ПРЕДСТАВИТЕЛЬСТВО KWS SAAT SE & Co. KGaA
Республика Беларусь, 220030
г. Минск, ул. Немига, 5-301
тел.: +375 17 368 54 18
факс: +375 17 368 47 98
e-mail: office@kws.by
www.kws.com/by